Informator Ekonomiczno - Rynkowy

Małopolski Ośrodek Doradztwa Rolniczego Październik 2018

MIESIĘCZNE CENY PROSIĄT W POLSCE

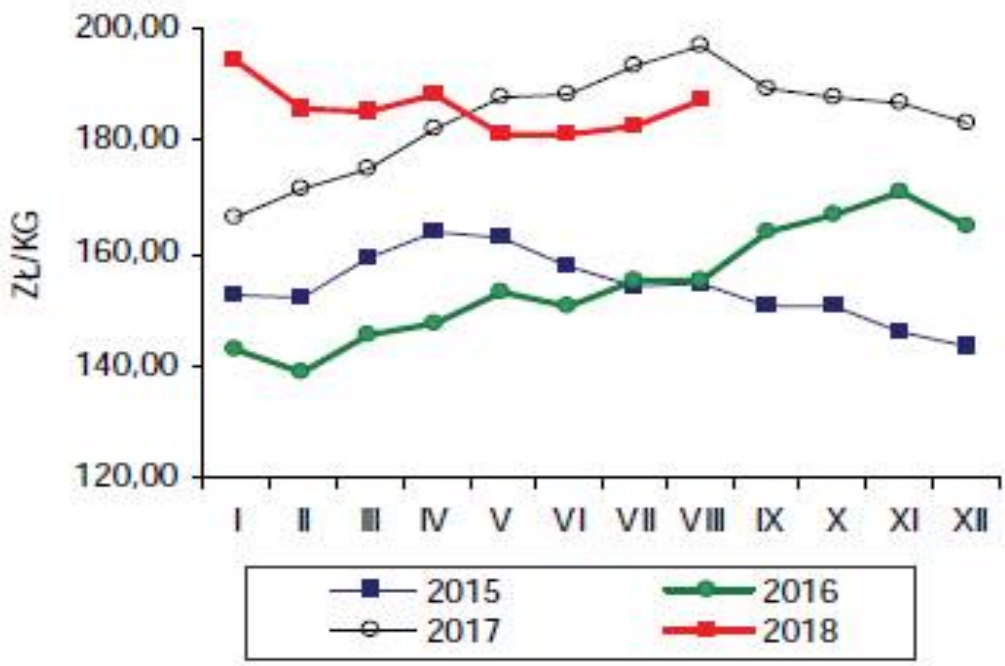

CENY ZBÓŻ NA TARGOWISKACH MAŁOPOLSKICH

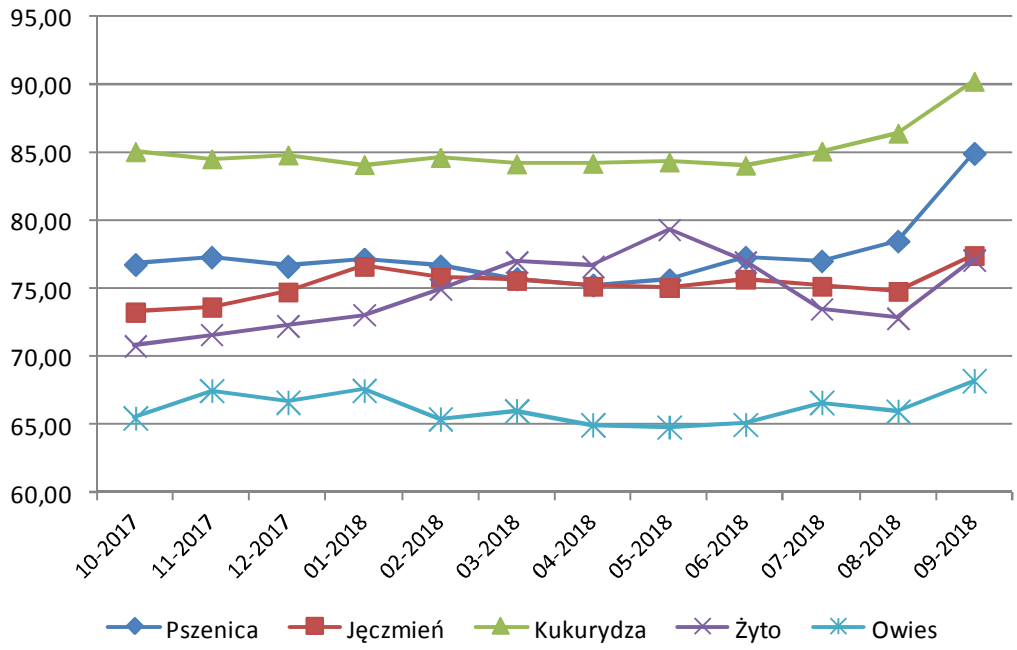

W tym numerze:

Produkcja roślinna	**2**
Warzywa	**2,3 4**
Owoce	**4**
Rynek zbóż	**5**
Ceny ziemi	**6**
Zmiany cen	**7**
Nawozy wieloskładnikowe	**8**

TARGOWISKA - PRODUKCJA ROŚLINNA

Miejscowość	Jęczmień	Kukurydza	Mieszanka zbożowa	Owies	Pszenica	Pszenżyto	Ziemniaki jadalne	Żyto
	dt	dt	dt	dt	dt	dt	dt	dt
Gorlice	90,00	100,00		70,00	90,00		100,00	80,00
Kraków Stary Kleparz							150,00	
Kroscienko	80,00	95,00		70,00	90,00		70,00	
Krzeszowice	70,00	75,00		70,00	85,00		80,00	
Limanowa	80,00	85,00		75,00	85,00		60,00	
Łącko	80,00	95,00	80,00	70,00	90,00	80,00	70,00	80,00
Mszana Dolna	85,00	85,00		82,00	85,00		72,00	
Nowy Sącz	80,00	90,00			85,00	80,00	65,00	
Nowy Targ	80,00	90,00		72,00	95,00	85,00	68,00	
Oświęcim Targ Miejski							120,00	
Proszowice	73,00				78,00		48,00	
Rybitwy Plac hurtowy							46,00	
Skała	65,00			55,00	80,00		40,00	
Stary Sącz		95,00		87,00	85,00		65,00	
Sucha Beskidzka	80,00	90,00		70,00	90,00		80,00	80,00
Szczucin	80,00	80,00	75,00	65,00	90,00	80,00	70,00	
Tarnów		90,00	80,00	70,00	85,00		75,00	
Tarnów Burek							120,00	
Wadowice	80,00	80,00	80,00	65,00	90,00	80,00	80,00	60,00
Wolbrom	75,00	90,00		55,00	80,00		53,00	
Minimum	**65,00**	**75,00**	**75,00**	**55,00**	**78,00**	**80,00**	**40,00**	**60,00**
Maximum	**90,00**	**100,00**	**80,00**	**87,00**	**95,00**	**85,00**	**150,00**	**80,00**
Średnia	**78,43**	**88,57**	**78,75**	**69,71**	**86,44**	**81,00**	**76,60**	**75,00**

TARGOWISKA - WARZYWA

Miejscowość	Fasola "Piękny Jaś"	Kapusta czerwona	Kapusta czerwona	Kapusta włoska	Papryka żółta	Szczypiorek
	kg	kg	szt	szt	kg	pęczek
Gorlice	12,00					
Kraków Stary Kleparz	16,00		4,00	5,00	4,00	1,50
Kroscienko	15,00				4,50	
Krzeszowice			3,50	3,50		1,50
Limanowa				4,50		1,20
Mszana Dolna				4,20		1,00
Nowy Sącz	9,50					
Oświęcim Targ Miejski	12,00		3,50	4,50	4,50	1,50
Rybitwy Plac hurtowy		1,20		3,00		0,70
Skała			3,50	3,50		1,50
Sucha Beskidzka					4,00	
Szczucin	10,00				3,00	
Tarnów Burek	8,00					
Wadowice					4,00	
Wolbrom		1,00	2,50	3,00		
Minimum	**8,00**	**1,00**	**2,50**	**3,00**	**3,00**	**0,70**
Maximum	**16,00**	**1,20**	**4,00**	**5,00**	**4,50**	**1,50**
Średnia	**11,79**	**1,10**	**3,40**	**3,90**	**4,00**	**1,27**

TARGOWISKA - WARZYWA

Miejscowość	Buraki ćwikłowe	Cebula	Czosnek	Marchew	Pietruszka	Pomidory
	kg	kg	szt	kg	kg	kg
Gorlice	1,80	2,00	1,50	2,00	7,00	5,00
Kraków Stary Kleparz	2,50	3,00	1,50	3,00	7,00	6,00
Kroscienko	0,90	2,00	0,80	2,00	6,00	4,00
Krzeszowice	1,80	2,00	1,20	2,00	6,00	5,00
Limanowa	1,70	1,80	1,00	2,00	6,50	5,00
Łącko	1,00	2,00		2,00		
Mszana Dolna	2,00	1,50	1,00	2,00	6,50	4,50
Nowy Sącz	1,30	1,50		1,80	7,00	3,50
Nowy Targ	1,00	2,00	1,60	1,50	5,50	4,00
Oświęcim Targ Miejski	2,50	2,50	1,00	2,50	7,00	7,00
Proszowice	0,50	1,30	0,60	1,20	3,20	
Rybitwy Plac hurtowy	0,60	1,40	0,80	1,20	3,80	4,00
Skała	1,50	2,50	1,00	2,00	5,00	5,00
Stary Sącz	1,80	1,85	1,00	1,75	4,00	5,00
Sucha Beskidzka	1,20	1,50	1,00	1,50	7,00	8,00
Szczucin	2,00	1,50	0,80	2,00	8,00	5,00
Tarnów	1,20	2,00	0,80	1,80		7,00
Tarnów Burek	2,50		1,00	2,00		7,00
Wadowice	1,20	2,00	1,50	2,00	8,00	4,55
Wolbrom	0,60	1,40	0,70	1,40	4,00	7,00
Minimum	**0,50**	**1,30**	**0,60**	**1,20**	**3,20**	**3,50**
Maximum	**2,50**	**3,00**	**1,60**	**3,00**	**8,00**	**8,00**
Średnia	**1,48**	**1,88**	**1,04**	**1,88**	**5,97**	**5,36**

TARGOWISKA - WARZYWA

Miejscowość	Kalafior	Ogórki	Papryka czerwona	Rzodkiewka	Sałata	Seler
	szt	kg	kg	pęczek	szt	kg
Gorlice	6,00	6,00	3,80	2,00	2,00	
Kraków Stary Kleparz	5,00	6,00	5,00	2,00	2,50	6,00
Kroscienko	4,00		4,50			6,00
Krzeszowice	4,00	5,00	5,00	1,80	2,00	5,00
Limanowa	4,00	5,50	6,00	1,60	2,50	3,80
Mszana Dolna	3,50	4,50	5,00	1,60	2,50	3,50
Nowy Sącz	4,20	3,50	4,50	1,40	1,90	
Nowy Targ	4,00		4,00			5,00
Oświęcim Targ Miejski	4,50	4,50	5,00	2,00	2,00	5,00
Rybitwy Plac hurtowy	3,00	4,00	3,40	0,70	1,00	2,10
Skała	4,00	7,00	4,00	1,50	2,00	4,00
Stary Sącz	5,00			1,50		
Sucha Beskidzka	4,50	5,50	4,50			3,50
Szczucin		4,00	3,00		2,00	4,00
Tarnów		7,00				5,00
Tarnów Burek	3,50	7,00	3,50	2,00	2,00	
Wadowice	5,00	6,00	4,00	3,00	2,50	6,00
Wolbrom	3,00		4,00			1,50
Minimum	**3,00**	**3,50**	**3,00**	**0,70**	**1,00**	**1,50**
Maximum	**6,00**	**7,00**	**6,00**	**3,00**	**2,50**	**6,00**
Średnia	**4,20**	**5,39**	**4,33**	**1,76**	**2,08**	**4,31**

TARGOWISKA - WARZYWA

Miejscowość	Fasola szparagowa	Kapusta biała	Kapusta biała	Pieczarki	Pietruszka - natka	Pory
	kg	kg	szt	kg	pęczek	szt
Gorlice	7,00					2,00
Kraków Stary Kleparz	7,00		4,00	8,00	1,50	2,50
Kroscienko	6,00	1,00	3,50			2,50
Krzeszowice			3,00	7,00	1,50	2,50
Limanowa		1,20		6,00	1,20	
Łącko		0,90				
Mszana Dolna		1,00			1,00	
Nowy Sącz		1,10		6,50		
Nowy Targ	5,50		3,50		1,00	2,50
Oświęcim Targ Miejski	5,50		3,50		1,50	2,50
Rybitwy Plac hurtowy		0,88		6,00	0,50	1,20
Skała			3,30	7,50	1,50	2,00
Stary Sącz			2,50		1,50	
Sucha Beskidzka	6,50	1,20	3,50			
Szczucin	5,00	1,80		7,00	1,50	3,00
Tarnów Burek	6,50					
Wadowice		1,20	2,50	8,00	2,50	2,50
Wolbrom	5,00	0,80	3,00	6,50		1,00
Minimum	**5,00**	**0,80**	**2,50**	**6,00**	**0,50**	**1,00**
Maximum	**7,00**	**1,80**	**4,00**	**8,00**	**2,50**	**3,00**
Średnia	**6,00**	**1,11**	**3,23**	**6,94**	**1,38**	**2,20**

TARGOWISKA - OWOCE

Miejscowość	Brzoskwinie	Gruszki	Jabłka	Orzech laskowy	Orzech włoski niełuskany	Śliwy	Winogrono krajowe
	kg	kg	kg	kg	kg	kg	kg
Gorlice		3,00	1,50	10,00	6,00	2,50	
Kraków Stary Kleparz		4,00	3,00	12,00	8,00	4,00	
Kroscienko		2,50	2,00		8,00	2,00	4,00
Krzeszowice		4,00	1,50	12,00	6,00	2,00	
Limanowa		3,00	1,70			2,50	
Mszana Dolna			1,50			2,00	
Nowy Sącz		3,50	2,00			2,00	
Nowy Targ		2,00	2,00		9,50	2,00	
Oświęcim Targ Miejski	3,50		2,00	12,00	10,00	2,50	5,00
Rybitwy Plac hurtowy		2,00	1,00	7,50	3,50	1,00	
Skała		3,00	2,00	9,00	5,00	2,00	3,00
Stary Sącz			1,50				
Sucha Beskidzka		3,00	2,00			2,50	
Szczucin		4,00	1,50	12,00	8,00	3,00	
Tarnów		3,00	1,00			3,00	
Tarnów Burek		3,00	2,00		8,00	3,00	
Wadowice	5,00	3,00	2,50			4,00	
Wolbrom		2,50	1,00		7,00	2,00	
Minimum	**3,50**	**2,00**	**1,00**	**7,50**	**3,50**	**1,00**	**3,00**
Maximum	**5,00**	**4,00**	**3,00**	**12,00**	**10,00**	**4,00**	**5,00**
Średnia	**4,25**	**3,03**	**1,76**	**10,64**	**7,18**	**2,47**	**4,00**

NOTOWANIA CEN ZBÓŻ NA TARGOWISKACH W POLSCE

	Cena [zł/tona]		Tygodniowa zmiana [%]	Cena [zł/tona]		Tygodniowa zmiana [%]
	2018-10-12	2018-10-05		2018-10-12	2018-10-05	
	PSZENICA			ŻYTO		
Cena min.	625,00	625,00	*0,00*	550,00	525,00	*4,76*
Cena max.	1000,00	1000,00	*0,00*	900,00	900,00	*0,00*
Cena śr.	857,27	848,27	*1,06*	672,28	674,95	*-0,40*
	JĘCZMIEŃ			KUKURYDZA		
Cena min.	625,00	625,00	*0,00*	790	760	*3,9*
Cena max.	900,00	900,00	*0,00*	1000	1000	*0,0*
Cena śr.	765,38	769,27	*-0,51*	896	906	*-1,1*
	OWIES			PSZENŻYTO		
Cena min.	500	500	*0,0*	600	600	*0,0*
Cena max.	1000	980	*2,0*	900	900	*0,0*
Cena śr.	669	663	*0,9*	736	736	*0,0*

Źródło: biuletyn MRiGŻ

ŚREDNIE KRAJOWE CENY PROSIĄT

	Kategoria ceny	2018-10-14	2017-10-15	Roczna zmiana w [%]
Prosięta ok. 20 kg/szt.	min. w zł/szt.	130,00	165,00	-21,2
	max. w zł/szt.	235,00	245,00	-4,1
	średnia w zł/szt.	**176,44**	**194,69**	**-9,4**
	Szacunkowa podaż	575	994	-42,2
	Szacunkowa sprzedaż	445	718	-38,0

Źródło: biuletyn MRiGŻ

CENY ZAKUPU BYDŁA RZEŹNEGO W POLSCE

Wyszczególnienie	XII 2017	I 2018	II 2018	III 2018	IV 2018	V 2018	VI 2018	VII 2018	VIII 2018	IX 2018
Cena zakupu bydła rzeźnego w ubojniach (zł/kg wagi żywej):										
Bydło ogółem	6,72	6,69	6,88	6,86	6,86	6,85	6,89	6,70	6,76	6,72
Byki (12-24 miesiące)	7,61	7,54	7,56	7,50	7,50	7,38	7,42	7,33	7,47	7,39
Krowy	5,40	5,34	5,39	5,47	5,50	5,74	5,74	5,57	5,49	5,53
Średnia cena targowiskowa cieląt 60-100 kg (zł/kg wagi żywej)	12,92	13,33	12,93	12,80	13,60	12,41	13,49	14,17	-	13,70

Źródło: biuletyn „Rynek Rolny”

ŚREDNIE CENY GRUNTÓW WG GUS

Informacje o średnich cenach gruntów ornych wykorzystywane są przez banki w procesie udzielania kredytów z następujących linii:

1. Kredyty na inwestycje w rolnictwie i rybactwie śródlądowym (linia RR).
2. Kredyty na zakup użytków rolnych (linia Z).
3. Kredyty z częściową spłatą kapitału na zakup użytków rolnych przez młodych rolników (linia MRcsk).

Oceniając plany inwestycji bierze się pod uwagę ceny z uwzględnieniem jakości gruntów, przyjmując że:

grunty dobre - grunty klas I, II, III a
grunty średnie - grunty klas III b, IV
grunty słabe - grunty klas V, VI
Łąki oraz pastwiska klasy I i II zalicza się do gruntów dobrych.
Łąki oraz pastwiska klasy III i IV zalicza się do gruntów średnich.
Łąki oraz pastwiska klasy V i VI zalicza się do gruntów słabych.

Ceny zakupu/sprzedaży użytków rolnych w II kwartale 2018 r. wg województw obowiązują od 8 październik 2018 r.

Województwo	Grunt orny			
	ogółem	Dobry (klasy I, II, IIIa)	Średni (klasy IIIb, IV)	Słaby (klasy V, VI)
	w złotych za hektar			
Dolnośląskie	35 947	47 500	35 000	28 500
Kujawsko-pomorskie	56 620	67 753	56 498	42 682
Lubelskie	31 660	47 836	31 902	20 698
Lubuskie	28 856	33 800	30 636	24 766
Łódzkie	37 785	51 240	39 700	27 713
Małopolskie	31 290	36 651	29 042	21 969
Mazowieckie	40 785	55 961	41 474	30 989
Opolskie	47 117	65 850	44 492	30 401
Podkarpackie	24 306	30 275	23 364	17 244
Podlaskie	41 517	59 375	44 808	35 389
Pomorskie	38 724	56 538	40 146	32 169
Śląskie	34 153	53 777	36 410	20 230
Świętokrzyskie	27 440	35 901	24 621	18 938
Warmińsko-mazurskie	43 174	51 185	45 477	36 991
Wielkopolskie	59 949	77 215	62 695	42 272
Zachodniopomorskie	28 385	34 896	28 981	22 817
POLSKA	**44 252**	**54 781**	**45 657**	**32 257**

ZMIANY CEN TARGOWISKOWYCH

Towar	j.m.	Średnie ceny w [zł]						Zmiana cen w %	
		Tydzień 40/2018 01-07.10	Tydzień 41/2018 08-14.10	Tydzień 42/2018 15-21.10	Wrzesień 2018	Październik 2018	Październik 2017	mie-sięczna	roczna
Jęczmień	dt	77,91	78,00	77,75	77,48	77,89	73,31	1%	6%
Kukurydza	dt	91,50	90,42	88,18	90,29	90,00	85,13	0%	6%
Mieszanka zbożowa	dt	76,67	75,00	78,75	73,88	77,22	71,44	5%	3%
Owies	dt	68,00	69,67	67,25	68,28	68,32	65,53	0%	4%
Pszenica	dt	84,82	85,79	86,77	84,98	85,84	76,81	1%	11%
Pszenżyto	dt	78,33	77,50	81,25	78,50	79,09	70,63	1%	11%
Ziemniaki jadalne	dt	80,98	69,14	74,16	72,28	75,11	68,47	4%	6%
Żyto	dt	76,25	76,67	80,00	77,14	77,50	70,833333	0%	9%
Krowy mleczna	szt	b.d.	3500,00	3500,00	4000,00	3500,00	3500,00	-13%	14%
Prosięta	para	396,67	420,00	440,00	449,58	422,50	458,24	-6%	-2%
Tuczniki	kg	4,65	4,55	4,70	4,65	4,63	4,99	0%	-7%
Jajka	szt	0,74	0,77	0,74	0,72	0,75	0,67	4%	7%
Gruszki	kg	3,13	3,05	3,00	3,10	3,06	4,99	-2%	-38%
Jabłka	kg	2,02	1,74	1,78	1,95	1,85	2,90	-5%	-33%
Orzech laskowy	kg	11,14	9,70	10,64	11,84	10,58	13,03	-11%	-9%
Orzech włoski niełusk.	kg	7,55	7,14	7,18	10,38	7,31	12,43	-30%	-17%
Śliwy	kg	2,47	2,32	2,58	2,07	2,45	6,55	18%	-68%
Winogrono krajowe	kg	3,67	4,50	4,00	4,09	4,00	4,75	-2%	-14%
Buraki ćwikłowe	kg	1,50	1,44	1,41	1,50	1,45	1,17	-3%	27%
Cebula	kg	1,85	1,79	1,93	1,79	1,85	1,27	3%	41%
Czosnek	szt	1,05	1,03	1,08	1,02	1,05	1,18	4%	-14%
Czosnek	kg	18,00	2,50	2,50	6,65	7,67	5,54	15%	20%
Fasola "Piękny Jaś"	kg	12,57	12,13	12,17	13,35	12,32	12,06	-8%	11%
Fasola szparagowa	kg	5,56	6,20	6,20	5,50	5,92	7,60	8%	-28%
Kalafior	szt	4,03	4,36	4,14	3,62	4,19	3,46	16%	5%
Kapusta biała	kg	1,20	1,16	1,14	0,83	1,16	0,76	39%	10%
Kapusta biała	szt	3,56	3,11	3,41	3,24	3,35	2,54	4%	27%
Kapusta czerwona	kg	1,00	1,10	1,10	1,23	1,08	1,44	-12%	-14%
Kapusta czerwona	szt	3,17	3,00	3,30	3,15	3,17	2,72	1%	15%
Kapusta włoska	szt	3,90	3,58	3,86	3,72	3,79	3,10	2%	20%
Marchew	kg	1,93	1,82	1,86	1,88	1,87	1,22	-1%	54%
Ogórki	kg	4,43	4,58	5,75	3,35	4,94	4,40	48%	-24%
Papryka czerwona	kg	4,03	4,47	4,32	3,55	4,28	4,20	20%	-15%
Papryka żółta	kg	3,70	4,00	4,10	3,26	3,92	3,75	20%	-13%
Pieczarki	kg	6,94	6,75	6,93	6,74	6,88	6,69	2%	1%
Pietruszka	kg	6,36	6,16	6,00	6,44	6,17	3,26	-4%	98%
Pietruszka - natka	pęczek	1,46	1,36	1,28	1,25	1,36	1,24	9%	1%
Pomidory	kg	4,99	5,49	5,64	3,65	5,37	4,76	47%	-23%
Pory	szt	2,06	2,08	2,22	2,02	2,12	1,75	5%	15%
Rzodkiewka	pęczek	1,80	1,63	1,89	1,63	1,76	1,64	8%	0%
Sałata	szt	2,00	2,08	2,11	1,97	2,07	1,96	5%	0%
Seler	kg	3,99	4,03	4,24	4,02	4,09	3,31	2%	22%
Szczypiorek	pęczek	1,26	1,22	1,28	1,17	1,25	1,41	6%	-17%

NAWOZY WIELOSKŁADNIKOWE

Kontrahent	Miejscowość	Fosforan amonu	Polifoska 6:20:30	Polifoska 8:24:24	Potafoska	Unifoska
		dt	dt	dt	dt	dt
FHU Kowalik	Nawojowa		160,00			120,00
FH-P-U ZAGÓRZE	Mszana Dolna	240,00	200,00		120,00	120,00
GS "Samopomoc Chłopska"	Myślenice		160,00	200,00		110,00
GS "Samopomoc Chłopska"	Sułkowice		176,00	178,00		105,00
PHU "Agropunkt"	Zator		169,00	173,00		
PHU Krakbud	Zakliczyn	199,90	165,00	169,00	95,00	109,00
Nawozy	Skała		160,00	164,00		

Małopolski Ośrodek Doradztwa Rolniczego

Karniowice, 32-082 Bolechowice

tel. (012) 285-21-13,
285-21-14,
285-41-08
tel. kom. 609 700 003
fax (012) 285-11-07
email: sekretariat@modr.pl

www.modr.pl

Opracowanie:

Zespół Informacji Rynkowej

Skład komputerowy:

Bartłomiej Witos

Druk:

Powiatowy Zespół Doradztwa Rolniczego w Nowym Sączu

Uwagi:

Ceny artykułów rolnych i środków do produkcji rolnej zebrane w okresie 1 - 30.10.2018 r. przez pracowników Powiatowych Zespołów Doradztwa Rolniczego.

Dane ogólnopolskie wykorzystano na podstawie biuletynów MRiRW i ARR.

Ceny wyrażono w zł za jednostkę.